

# Tranemose

Graferne viser resultaterne fra Miljøstyrelsens seneste målinger fra 2019. På graferne kan man se det totale indhold af kvælstof, fosfor, klorofyl samt sigtdybde for prøver, der er taget i overfladen over et eventuelt springlag og for ilt, indholdet ved bunden. De grønne felter viser, hvor 80% af alle målinger har ligget i perioden fra 2007-2018. De 10% højeste og de 10% laveste resultater er ikke medtaget. Graferne bliver opdateret en gang om måneden.

En nærmere beskrivelse af målingerne kan ses under siderne 'Næringsstoffer og ilt', 'Vandets klarhed' og 'Planteplankton'.

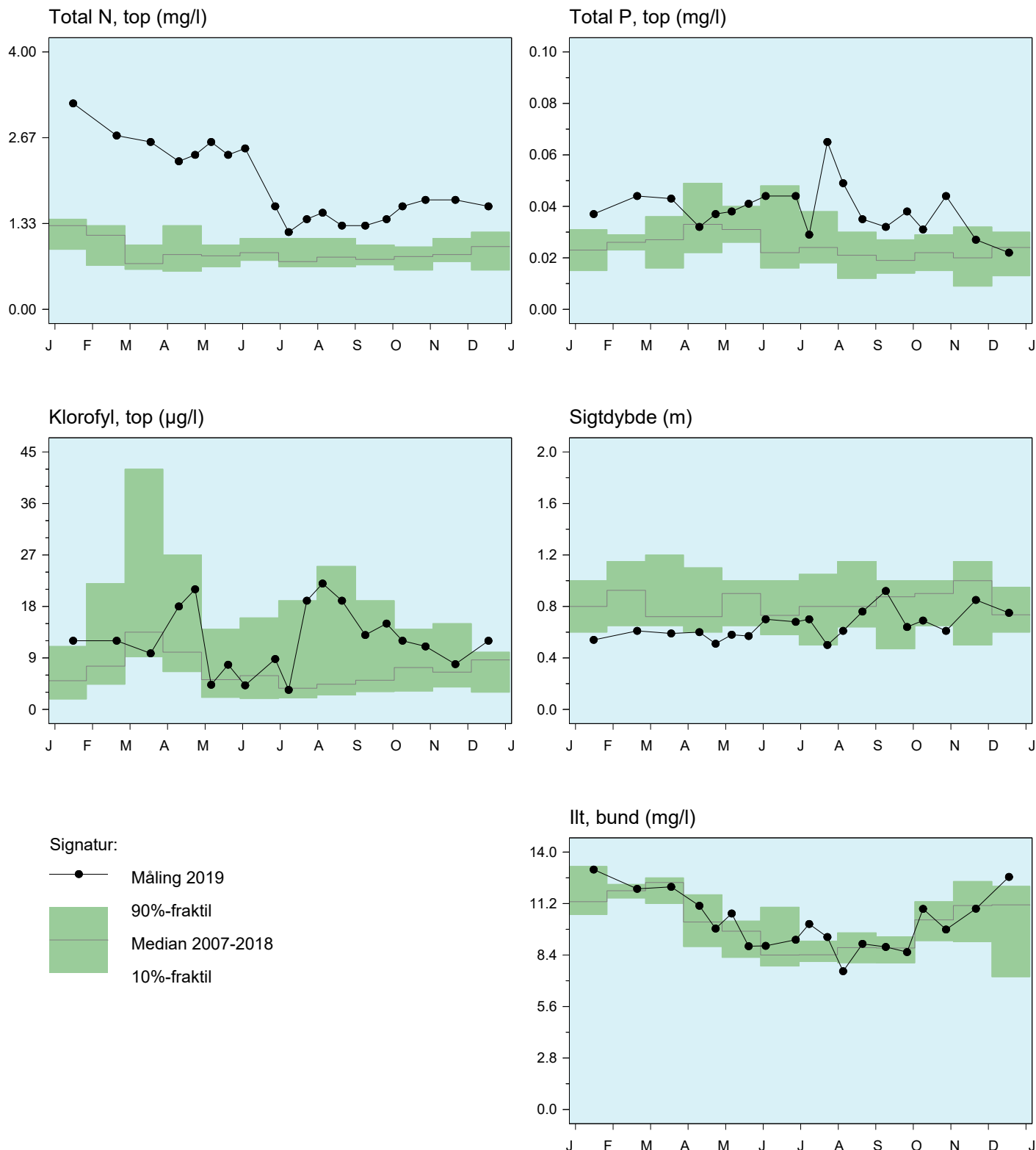

For Lokalitätsbeskrivelsen vil data til og med 2019 fremgå på siderne i forsommeren 2020, når alle data er endeligt kvalitetssikret. Der gennemføres undersøgelser i søen igen i 2021.

Der gøres opmærksom på, at data i de viste grafer på denne side, ikke kan forventes at være kvalitetssikret, hvorfor der tages forbehold for de viste data. Når kvalitetssikringen er foretaget offentliggøres data løbende på Danmarks Miljøportal (<https://arealinformation.miljoportal.dk/html5/index.html?viewer=distribution>)